



REGIONE CAMPANIA
PROFILI DELLE ACQUE DI BALNEAZIONE (DM 30/03/2010 All. E)

Acqua di balneazione: **S. Montano**
Comune di **Lacco Ameno**

DATI IDENTIFICATIVI

| | |
|--------------------------------------|----------------|
| Denominazione | S.Montano |
| ID acqua di balneazione | IT015063038001 |
| Comune | Lacco Ameno |
| Provincia | Napoli |
| Data di redazione del profilo | marzo 2011 |
| Aggiornamento e riesame | 2021 |

DESCRIZIONE DELL'AREA DI BALNEAZIONE

| | |
|---|---|
| Descrizione generale della spiaggia e della zona circostante | Sabbiosa e rocciosa |
| Autorità competente | <p>Regione Campania Direzione Generale per la Tutela Della Salute ed il Coordinamento del Sistema Sanitario Regionale Sede Centro Direzionale is. C3 – 80132 Napoli tel 081 7969772 Fax 081 7969298 081- 796 9427 PEC dg.prevenzione04@pec.regione.campania.it</p> <p>Comune di Lacco Ameno Sede Piazza Santa Restituta 80076 Lacco Ameno (Na) telefono 081-3330811 fax 081-3330837 081 900183 Pec protocollo@pec.comunelaccoameno.it</p> <p>A.S.L. Napoli 2 Nord Dipartimento di Prevenzione Servizio Igiene e Sanità Pubblica Sede via Nicola Amore, 2 80020 Casavatore (NA) tel. 081 18840161 PEC dipartimentoprevenzione@pecaslnapoli2nord.it</p> <p>ARPAC – Dipartimento Provinciale di Napoli Sede via Don Bosco, 4/F 80141 Napoli tel. 081 7078005 fax 081 7078040 PEC direzionegenerale@arpacampania.it</p> |

Immagine



LOCALIZZAZIONE

Mappa



Punto di monitoraggio

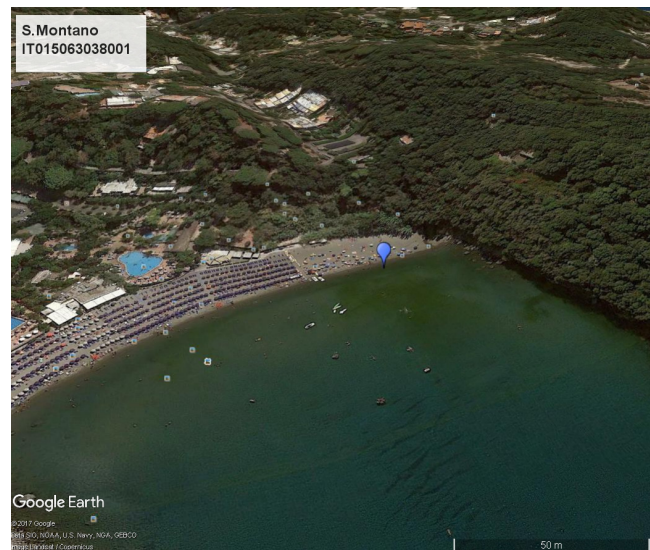

QUALITÀ

| | |
|---|----------------------------|
| Classificazione (D.Lgs. 30.05.08 n. 116) | Eccellente |
|  | (anni 2017-2018-2019-2020) |

DESCRIZIONE

| | |
|---|--|
| Descrizione geografica dell'area | Area caratterizzata da litorale roccioso interrotto dalla baia di S. Montano (sabbiosa). Costa alta con vegetazione diffusa. Strutture turistiche e termali lungo la costa |
|---|--|

CAUSE DI INQUINAMENTO

| | |
|---------------------------------|--|
| Trattamento acque reflue | E' presente una condotta sottomarina, nel comune di Lacco Ameno, a largo dell' area porto. |
|---------------------------------|--|

IMPATTI SULL'ACQUA DI BALNEAZIONE

| | |
|--|---|
| Identificazione delle cause di inquinamento | Da accertare la presenza di eventuali fonti di inquinamento |
|--|---|