

**REGIONE CAMPANIA**  
**PROFILI DELLE ACQUE DI BALNEAZIONE (DM 30/03/2010 All. E)**

Acqua di balneazione: **San Montano**  
Comune di **Massa Lubrense**

**DATI IDENTIFICATIVI**

<b>Denominazione</b>	San Montano
<b>ID acqua di balneazione</b>	IT015063044002
<b>Comune</b>	Massa Lubrense
<b>Provincia</b>	Napoli
<b>Data di redazione del profilo</b>	marzo 2011
<b>Aggiornamento e riesame</b>	2019

**DESCRIZIONE DELL'AREA DI BALNEAZIONE**

<b>Descrizione generale della spiaggia e della zona circostante</b>	Sabbiosa e rocciosa
<b>Autorità competente</b>	<p><b>Regione Campania Direzione Generale per la Tutela Della Salute ed il Coordinamento del Sistema Sanitario Regionale</b> Sede Centro Direzionale is. C3 – 80132 Napoli Tel 081 7969772 Fax 081 7969298 081- 796 9427 PEC <a href="mailto:dg.04@pec.regione.campania.it">dg.04@pec.regione.campania.it</a></p> <p><b>Comune di Massa Lubrense</b> Sede Largo Vescovado, 2 80061 Massa Lubrense (Na) Telefono 081-5339401 Fax 081-8789576 PEC <a href="mailto:protocollo.massalubrense@pec.it">protocollo.massalubrense@pec.it</a></p> <p><b>A.S.L. Napoli 3 Sud- Dipartimento di Prevenzione Servizio Igiene e Sanità pubblica</b> Sede Corso Alcide de Gasperi, 167 - 80053 Castellammare di Stabia (Na) Tel 081- 8729080 fax 081 - 8729502 PEC <a href="mailto:dippr@pecaslnapoli3sud.it">dippr@pecaslnapoli3sud.it</a></p> <p><b>ARPAC – Dipartimento Provinciale di Napoli</b> Sede via Don Bosco, 4/F 80141 Napoli Tel 081 7078005 Fax: 081 7078040 PEC <a href="mailto:direzionegenerale@arpacampania.it">direzionegenerale@arpacampania.it</a></p>

*Immagine*



**LOCALIZZAZIONE**

*Mappa*



*Punto di monitoraggio*

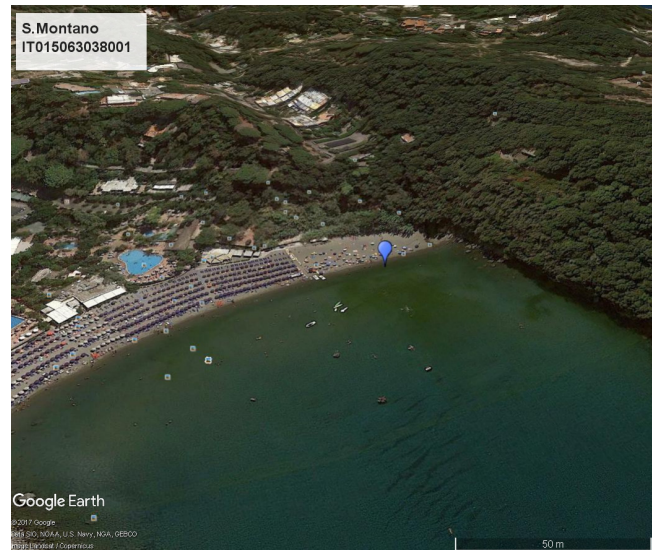

## QUALITÀ

<b>Classificazione (D.Lgs. 30.05.08 n. 116)</b>	Eccellente
	(anni 2015-2016-2017-2018)

## DESCRIZIONE

### **Descrizione geografica dell'area**

Spiaggia con presenza di strutture turistiche, scogliere frangiflutti. Tratto con litorale prevalentemente roccioso formante falesia.

## CAUSE DI INQUINAMENTO

<b>Trattamento acque reflue</b>	L'area di balneazione ricade nel comune di Massa Lubrense le cui acque reflue sono convogliate agli impianti di depurazione di Massa Centro e Marina del Cantone (Nerano). Tali depuratori sono controllati dall'ARPAC ai sensi del D.Lgs 152/06.
---------------------------------	---

## IMPATTI SULL'ACQUA DI BALNEAZIONE

<b>Identificazione delle cause di inquinamento</b>	Eventuali cause di inquinamento: - rivolo Patierno - scarico piscina grande e piccola di "Conca Azzurra" - rivolo nei pressi di "Conca Azzurra"
--	--