



REGIONE CAMPANIA
PROFILI DELLE ACQUE DI BALNEAZIONE (DM 30/03/2010 All. E)

Acqua di balneazione: **La Laura**
Comune di **Capaccio**

DATI IDENTIFICATIVI

Denominazione	La Laura
ID acqua di balneazione	IT015065025003
Comune	Capaccio
Provincia	Salerno
Data di redazione del profilo	marzo 2011
Aggiornamento e riesame	2021

DESCRIZIONE DELL'AREA DI BALNEAZIONE

Descrizione generale della spiaggia e della zona circostante	Sabbiosa
Autorità competente	<p>Regione Campania – Direzione Generale per la Tutela della Salute ed il Coordinamento del Sistema Sanitario Regionale – UOD 03 Prevenzione e Igiene Sanitaria Centro Direzionale Is. C3 – 80143 Napoli Tel. 081 7969347 - Fax 081 7969425 dg.500400@pec.regione.campania.it</p> <p>Comune di Capaccio Via Vittorio Emanuele, 1 CAP 84047 - Capaccio (Sa) Telefono 0828-812111 Fax 0828-812239 protocollo@pec.comune.capaccio.sa.it</p> <p>A.S.L. Salerno Via Nizza 146 84124 – Salerno tel. 089-693647 -693649-693646 fax. 089-251629</p> <p>ARPAC - DIPARTIMENTO PROVINCIALE DI SALERNO via Lanzalone, 54/56 84100 Salerno tel: 089.386531 fax: 089.386531 arpac.dipartimentosalerno@pec.arpacampania.it</p>

Immagine



LOCALIZZAZIONE

Mappa

 *Punto di monitoraggio*

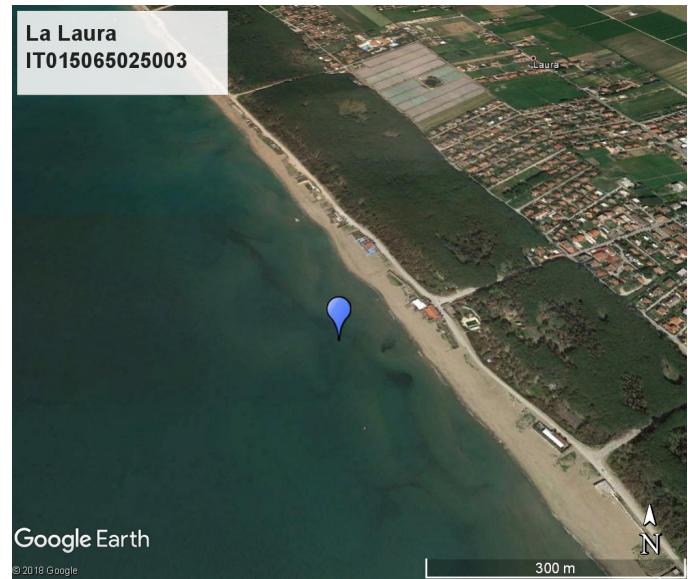

QUALITÀ

Classificazione (D.Lgs. 30.05.08 n. 116)

Eccellente



(anni 2017-2018-2019-2020)

DESCRIZIONE

Descrizione geografica dell'area Litorale sabbioso con presenza di manufatti e strutture turistiche. Costa bassa con ampie aree a pineta costiera ed insediamenti abitativi verso l'interno.

<p><i>Trattamento acque reflue</i></p>	<p>Impianto di depurazione di reflui urbani del tipo biologico a fanghi attivi ubicato in Località Gromola – via Varolato con recapito in condotta sottomarina fine (LAT.40.4531389 LONG.14.9504445)</p>
<p>IMPATTI SULL'ACQUA DI BALNEAZIONE</p>	
<p><i>Identificazione delle cause di inquinamento</i></p>	<p>Identificazione di possibili cause di inquinamento: 1) Eventuali rotture della condotta sottomarina afferente impianto di depurazione ubicato in Località Gromola via Varolato 2) Lato W impianto di sollevamento fognario 6 “Varolato ” coordinate (LAT.40.4601111 LONG.14.9631944)</p>