REGIONE CAMPANIA
PROFILI DELLE ACQUE DI BALNEAZIONE (DM 30/03/2010 All. E)

Acqua di balneazione: **Foce Acqua Dei Ranci**

Comune di: **Capaccio**

DATI IDENTIFICATIVI

Denominazione	Foce Acqua Dei Ranci
ID acqua di balneazione	IT015065025008
Comune	Capaccio
Provincia	Salerno
Aggiornamento e riesame	2024

DESCRIZIONE DELL'AREA DI BALNEAZIONE

Descrizione generale della spiaggia e della zona circostante	Sabbiosa
Autorità competente	Regione Campania – Direzione Generale per la Tutela della Salute ed il Coordinamento del Sistema Sanitario Regionale – UOD 03 Prevenzione e Igiene Sanitaria Centro Direzionale Is. C3 – 80143 Napoli Tel. 081 7969347 - Fax 081 7969425 dg.500400@pec.regione.campania.it Comune di Capaccio Via Vittorio Emanuele, 1 CAP 84047 - Capaccio (Sa) Telefono 0828-812111 Fax 0828-812239 protocollo@pec.comune.capaccio.sa.it A.S.L. Salerno Via Nizza 146 84124 – Salerno tel. 089-693647 -693649-693646 fax. 089-251629 ARPAC - DIPARTIMENTO PROVINCIALE DI SALERNO via Lanzalone, 54/56 84100 Salerno tel: 089.386531 fax: 089.386531 arpac.dipartimentosalerno@pec.arpacampania.it
Immagine	

LOCALIZZAZIONE

Punto di monitoraggio

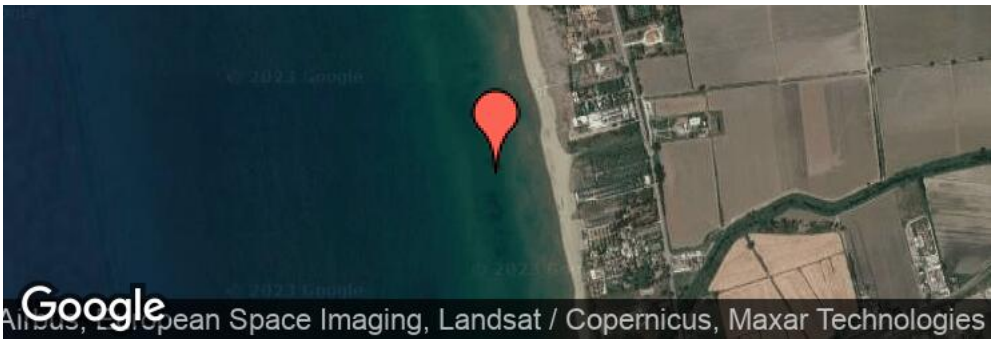

QUALITA'

Classificazione (D.Lgs. 30.05.08 n. 116) Eccellente

(anni 2020-2021-2022-2023)

DESCRIZIONE

Descrizione geografica dell'area Litorale sabbioso con presenza di manufatti e strutture turistiche. Costa bassa con insediamenti abitativi alternati a zone agricole verso l'interno. Foci di Canali di Bonifica a nord e sud del tratto e del Torrente Acqua dei Ranci al centro.

CAUSE DI INQUINAMENTO

Trattamento acque reflue Impianto di depurazione di reflui urbani del tipo biologico a fanghi attivi ubicato in Località Gromola – via Varolato con recapito in condotta sottomarina. Coordinate condotta sottomarina fine LAT.40.4531389 LONG.14.95044

Identificazione delle cause di inquinamento

1. Lato W: foce di un corso d'acqua sulfurea;
2. Punto di prelievo antistante alla foce del corso d'acqua denominato "Acqua dei Ranci" LAT.40.3870 LONG.14.9995
3. Lato W impianto di sollevamento fognario 1 " Park Hotel"coordinate LAT.40.3930278 LONG 15.0007778
4. Lato EST: foce del fiume Solofrone.

Nell'area di balneazione vengono monitorati i seguenti punti studio

- *IT015065025008_PS (Delimitazione Foce Solofrone Nord)*